

Légende

- Limite de zonage
- Espace boisé classé (L.113-1 du Code de l'Urbanisme)
- Emplacement réservé
- Mare ou étang protégé(e) (L.151-23 du Code de l'Urbanisme)
- Transition paysagère à créer
- Parc/Jardin/ Boisement /Terrain cultivé protégé (L.151-19 du Code de l'Urbanisme)
- Bande d'inconstructibilité de 75m, loi Barnier (L.111-6 du Code de l'Urbanisme)
- Zone humide à protéger (L.151-23 du Code de l'Urbanisme)
- Secteur faisant l'objet d'une Orientations d'Aménagement et de Programmation (OAP) à respecter (L.151-6 du Code de l'Urbanisme)
- Bâtiment pouvant faire l'objet d'un changement de destination (L.151-11 2° du Code de l'Urbanisme)
- Périmètre de centralité
- Bois/Parc/Jardin/terrain cultivé protégé (L.151-23 du Code de l'Urbanisme)
- Marge de recul : risque incendie
- Zone non aedificandi
- Site archéologique
- PPRI du Thouet et Atlas des zones inondables
- Site Patrimonial Remarquable
- Périmètre de projet urbain partenarial
- Périmètre affecté par le bruit de voisinage d'infrastructure de transport terrestre
- Zones d'étude archéologique
- Marge de recul minimale de 10 m à respecter en zones "U" et "AU"
- Linéaire commercial à préserver (L.151-16 du code de l'urbanisme)
- Chemins à conserver
- Mur protégé (L.151-19 du Code de l'urbanisme)
- Côte de vue à préserver
- Plantation à réaliser
- Haies à préserver (L.151-23 du Code de l'urbanisme)
- Alignements d'arbres à préserver (L.151-23 du Code de l'urbanisme)
- Arbre isolé protégé (L.151-23 du Code de l'urbanisme)
- Patrimoine protégé (L.151-19 du Code de l'urbanisme)

Carte n°27

**Plan Local d'Urbanisme intercommunal
Communauté de Communes du
Thouarsais**

3.2
Règlement
Document graphique
PLUi approuvé le
04/02/2020

Echelle : 1:5 000

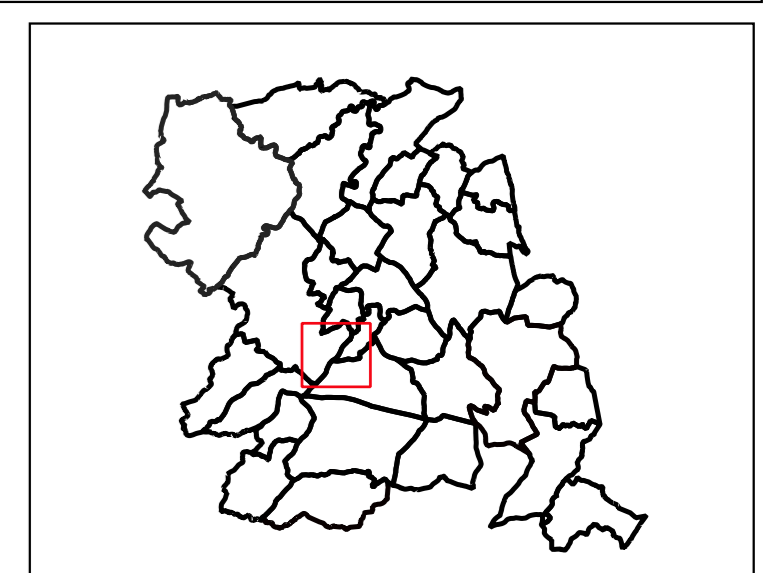

Commune de Luzay

PRESCRIPTION	03/02/2015
ARRÊT	04/06/2019
APPROBATION	04/02/2020
MODIFICATION SIMPLIFIÉE n°1	08/02/2022

Par délégation le Vice-Président en charge de l'aménagement du territoire et de l'habitat

Emmanuel CHARRE



Maison de l'urbanisme
Communauté de Communes du Thouarsais

0 100 200 m

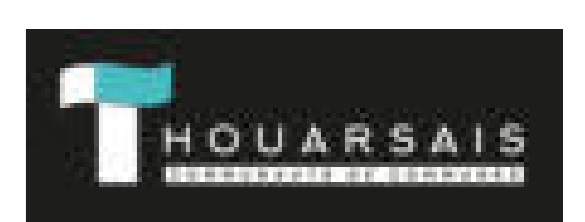

Source : DGFiP- Cadastre 2018
Février 2022

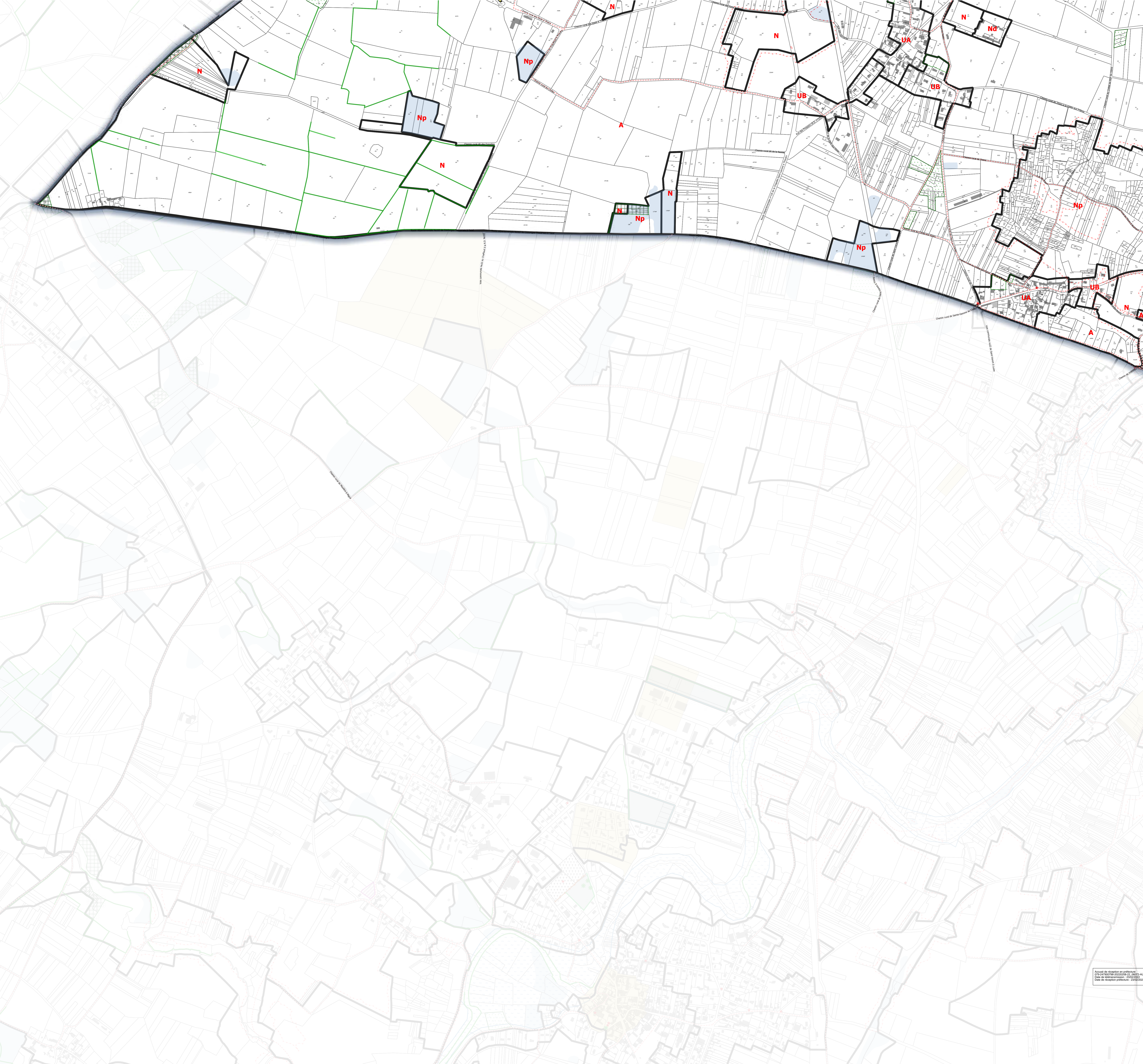

Légende

- Limite de zonage
- Espace boisé classé (L.113-1 du Code de l'Urbanisme)
- Emplacement réservé
- Mare ou étang protégé(e) (L.151-23 du Code de l'Urbanisme)
- Transition paysagère à créer
- Parc/Jardin/ Boisement /Terrain cultivé protégé (L.151-19 du Code de l'Urbanisme)
- Bande d'inconstructibilité de 75m, loi Barrièr (L.111-6 du Code de l'Urbanisme)
- Zone humide à protéger (L.151-23 du Code de l'Urbanisme)
- Secteur faisant l'objet d'une Orientations d'Aménagement et de Programmation (OAP) à respecter (L.151-6 du Code de l'Urbanisme)
- Bâtiment pouvant faire l'objet d'un changement de destination (L.151-11 2° du Code de l'Urbanisme)
- Périmètre de centralité
- Bois/Parc/Jardin/terrain cultivé protégé (L.151-23 du Code de l'Urbanisme)
- Marge de recul : risque incendie
- Zone non aedificandi
- Site archéologique
- PPRI du Thouet et Atlas des zones inondables
- Site Patrimonial Remarquable
- Périmètre de projet urbain partenarial
- Périmètre affecté par le bruit de voisinage d'infrastructure de transport terrestre
- Zones d'étude archéologique
- Marge de recul minimale de 10 m à respecter en zones "U" et "AU"
- Linéaire commercial à préserver (L.151-16 du code de l'urbanisme)
- Chemins à conserver
- Mur protégé (L.151-19 du Code de l'urbanisme)
- Côte de vue à préserver
- Plantation à réaliser
- Haies à préserver (L.151-23 du Code de l'urbanisme)
- Alignements d'arbres à préserver (L.151-23 du Code de l'urbanisme)
- Arbre isolé protégé (L.151-23 du Code de l'urbanisme)
- Patrimoine protégé (L.151-19 du Code de l'urbanisme)

Carte n°28

**Plan Local d'Urbanisme intercommunal
Communauté de Communes du
Thouarsais**

3.2
Règlement
Document graphique
PLUI approuvé le
04/02/2020

Echelle : 1:5 000

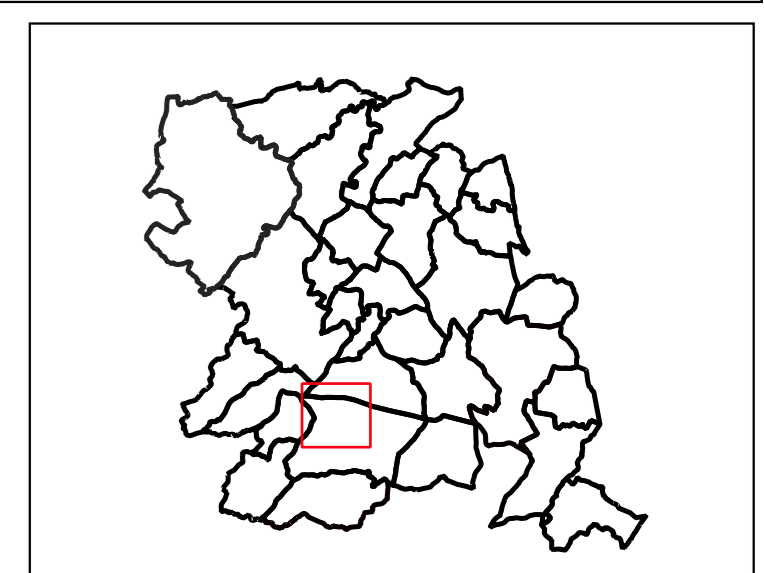

Commune de Luzay

PRESCRIPTION	03/02/2015
ARRET	04/06/2019
APPROBATION	04/02/2020
MODIFICATION SIMPLIFIEE n°1	08/02/2022

Par délégation le Vice-Président en charge de l'aménagement du territoire et de l'habitat

Emmanuel CHARRE



Maison de l'urbanisme
Communauté de Communes du Thouarsais

0 100 200 m

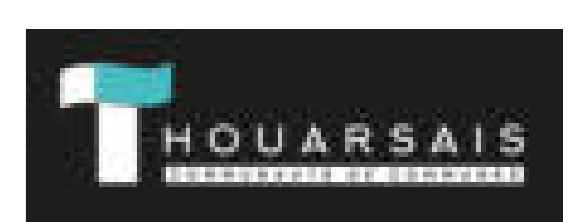

Source : DGFIP- Cadastre 2018
Février 2022

Accès de réajustement et correction
07/02/2022 10:00:00
Date de mise en service : 01/02/2022
Date de mise en service : 01/02/2022

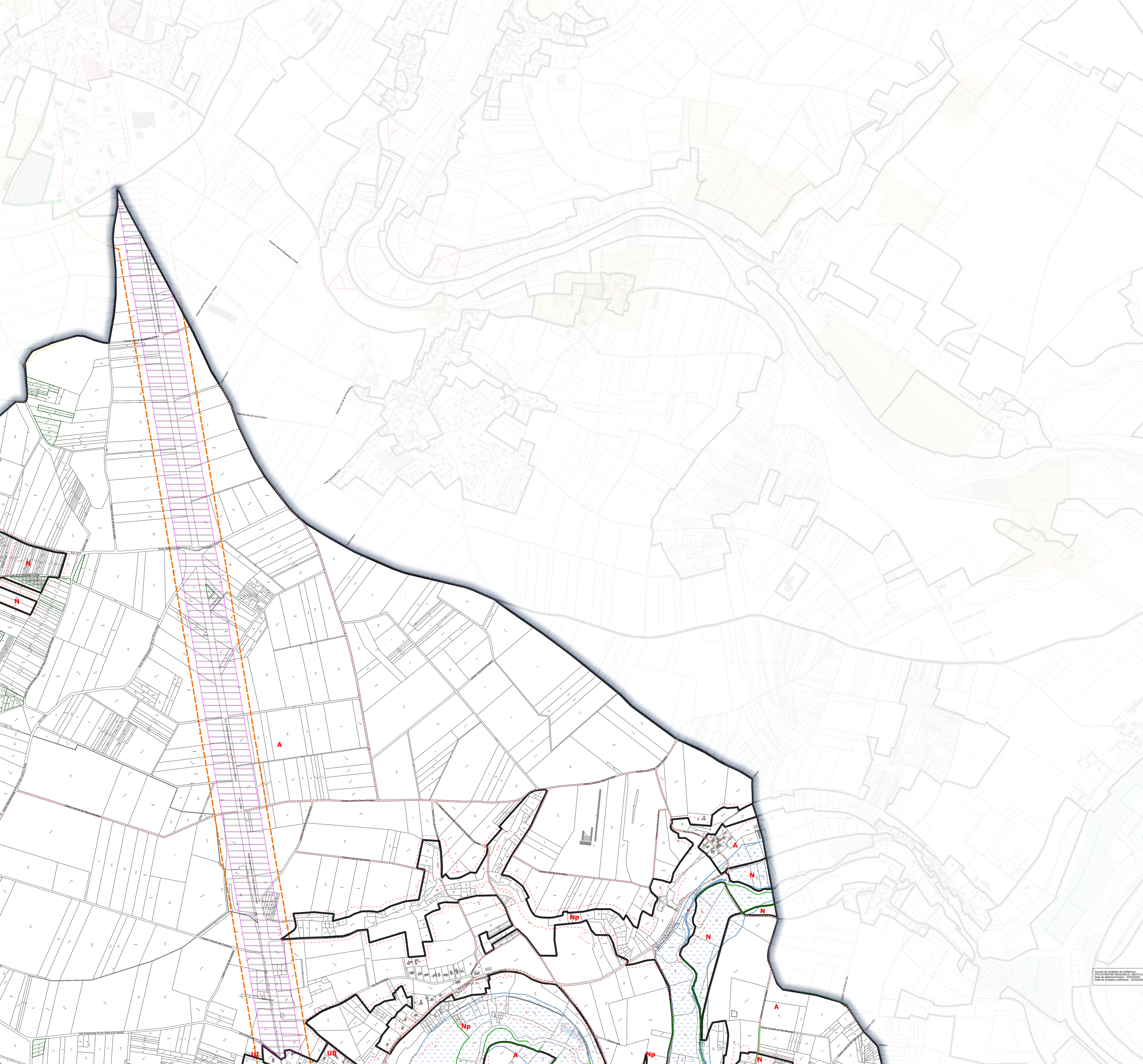

- ### Légende
- Limite de zonage
 - Espace boisé classé (L.113-1 du Code de l'Urbanisme)
 - Emplacement réservé
 - Mare ou étang protégé(e) (L.151-23 du Code de l'Urbanisme)
 - Transition paysagère à créer
 - Parc/Jardin/ Boisement /Terrain cultivé protégé (L.151-19 du Code de l'Urbanisme)
 - Bande d'inconstructibilité de 75m, loi Barnier (L.111-6 du Code de l'Urbanisme)
 - Zone humide à protéger (L.151-23 du Code de l'Urbanisme)
 - Secteur faisant l'objet d'une Orientations d'Aménagement et de Programmation (OAP) à respecter (L.151-6 du Code de l'Urbanisme)
 - Bâtiment pouvant faire l'objet d'un changement de destination (L.151-11 2° du Code de l'Urbanisme)
 - Périmètre de centralité
 - Bois/Parc/Jardin/terrain cultivé protégé (L.151-23 du Code de l'Urbanisme)
 - Marge de recul : risque incendie
 - Zone non aedificandi
 - Site archéologique
 - PPRI du Thouet et Atlas des zones inondables
 - Site Patrimonial Remarquable
 - Périmètre de projet urbain partenarial
 - Périmètre affecté par le bruit de voisinage d'infrastructure de transport terrestre
 - Zones d'étude archéologique
 - Marge de recul minimale de 10 m à respecter en zones "U" et "AU"
 - Linéaire commercial à préserver (L.151-16 du code de l'urbanisme)
 - Chemins à conserver
 - Mur protégé (L.151-19 du Code de l'urbanisme)
 - Côte de vue à préserver
 - Plantation à réaliser
 - Haies à préserver (L.151-23 du Code de l'urbanisme)
 - Alignements d'arbres à préserver (L.151-23 du Code de l'urbanisme)
 - Arbre isolé protégé (L.151-23 du Code de l'urbanisme)
 - Patrimoine protégé (L.151-19 du Code de l'urbanisme)

Carte n°29

Plan Local d'Urbanisme intercommunal Communauté de Communes du Thouarsais

3.2

Règlement
Document graphique
PLUi approuvé le
04/02/2020

Echelle : 1:5 000

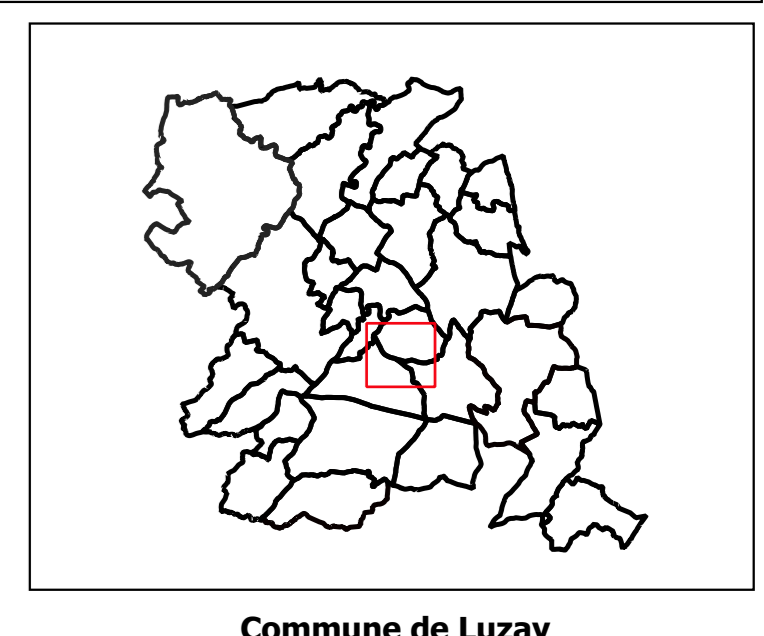

PRÉSCRIPTION	03/02/2015
ARRÊT	04/06/2019
APPROBATION	04/02/2020
MODIFICATION SIMPLIFIÉE n°1	08/02/2022

Par délégation le Vice-Président en charge de l'aménagement du territoire et de l'habitat

Emmanuel CHARRE

Maison de l'urbanisme
Communauté de Communes du Thouarsais

0 100 200 m

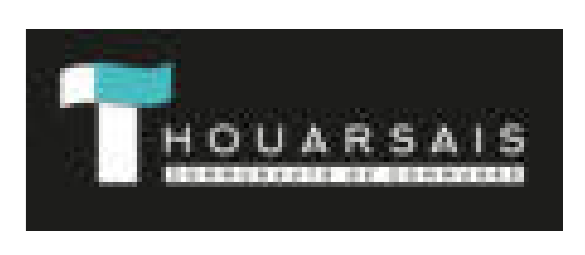

Source : DGFiP- Cadastre 2018
Février 2022

Accueil de réception et service
02 47 00 00 00
Date de mise en service : 2015/02/02
Date de mise en service : 2015/02/02

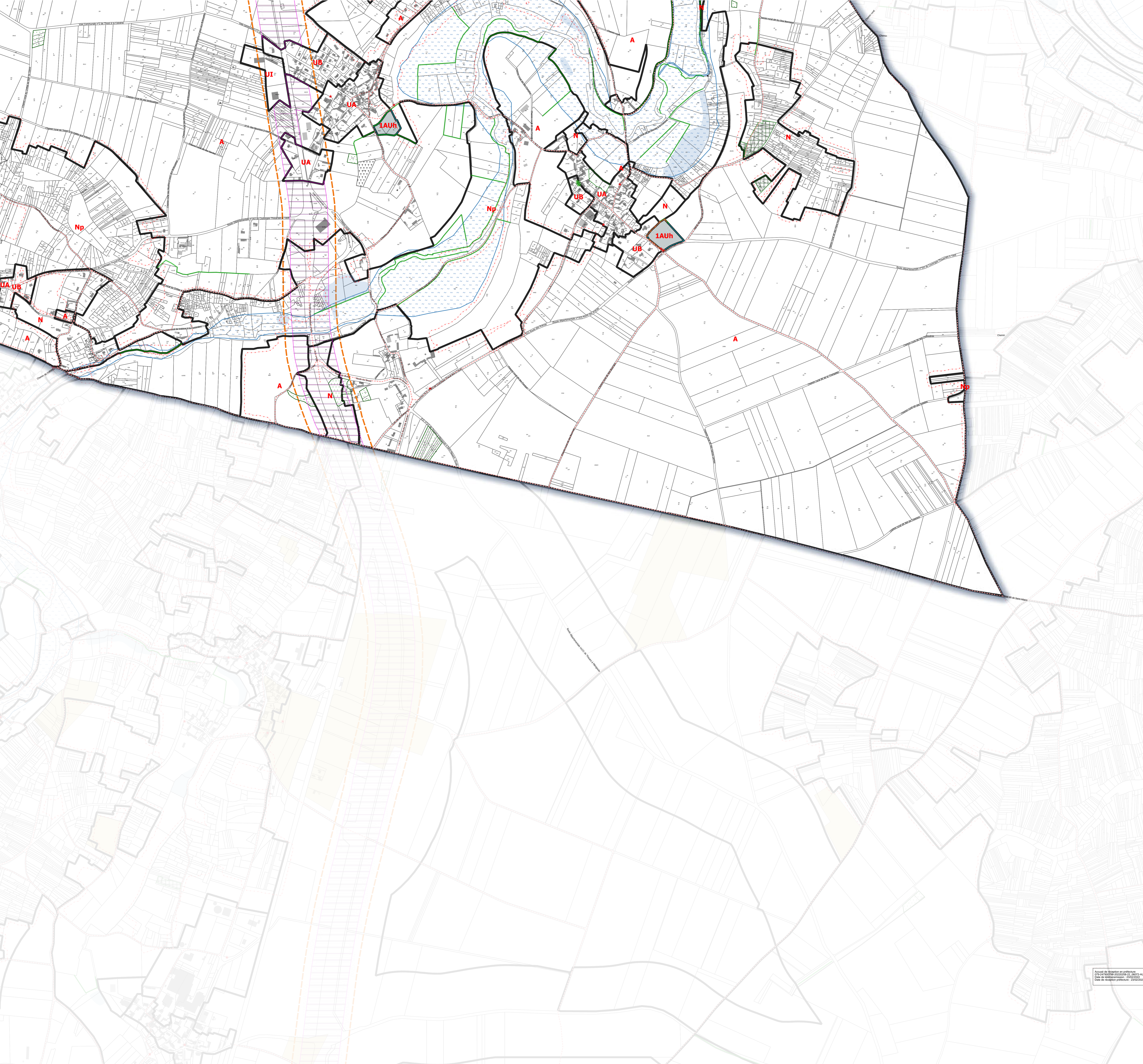

- ### Legende
- Limite de zonage
 - Espace boisé classé (L.113-1 du Code de l'Urbanisme)
 - Emplacement réservé
 - Mare ou étang protégé(e) (L.151-23 du Code de l'Urbanisme)
 - Transition paysagère à créer
 - Parc/Jardin/ Boisement /Terrain cultivé protégé (L.151-19 du Code de l'Urbanisme)
 - Bande d'inconstructibilité de 75m, loi Barnier (L.111-6 du Code de l'Urbanisme)
 - Zone humide à protéger (L.151-23 du Code de l'Urbanisme)
 - Secteur faisant l'objet d'une Orientations d'Aménagement et de Programmation (OAP) à respecter (L.151-6 du Code de l'Urbanisme)
 - Bâtiment pouvant faire l'objet d'un changement de destination (L.151-11 2° du Code de l'Urbanisme)
 - Périmètre de centralité
 - Bois/Parc/Jardin/terrain cultivé protégé (L.151-23 du Code de l'Urbanisme)
 - Marge de recul : risque incendie
 - Zone non aedificandi
 - Site archéologique
 - PPRI du Thouet et Atlas des zones inondables
 - Site Patrimonial Remarquable
 - Périmètre de projet urbain partenarial
 - Périmètre affecté par le bruit de voisinage d'infrastructure de transport terrestre
 - Zones d'étude archéologique
 - Marge de recul minimale de 10 m à respecter en zones "U" et "AU"
 - Linéaire commercial à préserver (L.151-16 du code de l'urbanisme)
 - Chemins à conserver
 - Mur protégé (L.151-19 du Code de l'urbanisme)
 - Côte de vue à préserver
 - Plantation à réaliser
 - Haies à préserver (L.151-23 du Code de l'urbanisme)
 - Alignements d'arbres à préserver (L.151-23 du Code de l'urbanisme)
 - Arbre isolé protégé (L.151-23 du Code de l'urbanisme)
 - Patrimoine protégé (L.151-19 du Code de l'urbanisme)

Carte n°30

Plan Local d'Urbanisme intercommunal Communauté de Communes du Thouarsais

3.2
Règlement
Document graphique
PLUi approuvé le
04/02/2020

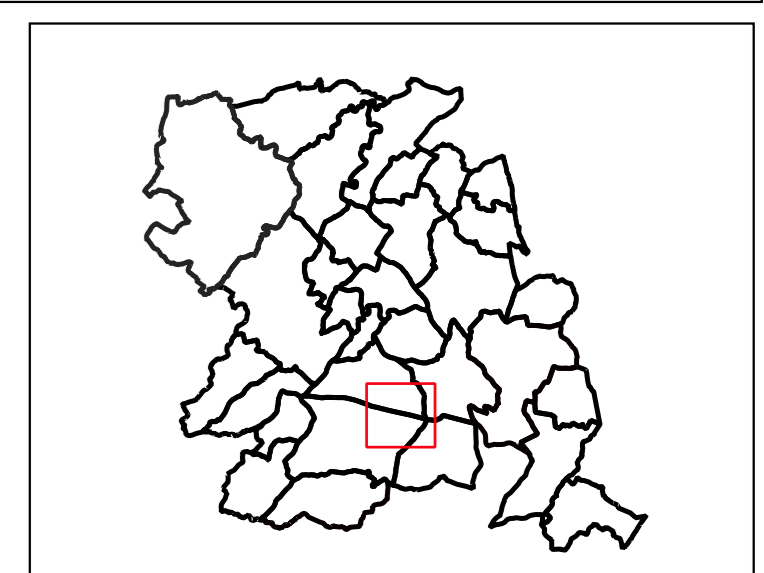

Commune de Luzay

Echelle : 1:5 000

PRESCRIPTION	03/02/2015
ARRÊT	04/06/2019
APPROBATION	04/02/2020
MODIFICATION SIMPLIFIÉE n°1	08/02/2022

Par délégation le Vice-Président en charge de l'aménagement du territoire et de l'habitat

Emmanuel CHARRE



Maison de l'urbanisme
Communauté de Communes du Thouarsais

0 100 200 m

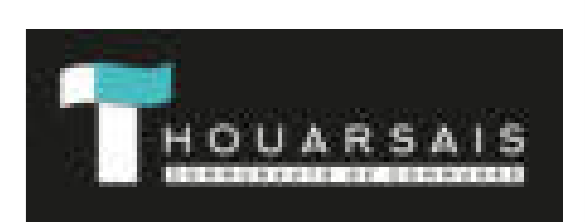

Source : DGFIP- Cadastre 2018
Février 2022

Accès de l'équipe et cartographie
03/02/2015-03/02/2015-03/02/2015-03/02/2015
Date de mise en service : 04/02/2020
Date de mise en service : 04/02/2020